

## Memorándum

|               |                   |
|---------------|-------------------|
| <b>De:</b>    | Giminski Fernando |
| <b>A:</b>     | Falabella Cielo   |
| <b>Fecha:</b> | 18/03/2025        |
| <b>Ref.</b>   | Baja de activo    |

Estimados,

A fin de dejar constancia, se efectuará la baja del bien activo descrito de acuerdo al siguiente detalle:

| Marca              | Modelo     | Nº de Serie | Descripción                                                                                                                                                                                       | Centro de Coste | Observaciones                                                                                                                                  |
|--------------------|------------|-------------|---------------------------------------------------------------------------------------------------------------------------------------------------------------------------------------------------|-----------------|------------------------------------------------------------------------------------------------------------------------------------------------|
| WALDRICH<br>SIEGEN | WSF3hx4000 | 12399       | Rectificadora de rodillos de laminación.<br>-Diámetro máximo del rodillo a rectificar: mm: 500<br>-Longitud máxima total del rodillo: 4.000 mm<br>-Peso máximo del rodillo: 3 tn<br><br>Año: 1978 | AL10200021      | Equipo en funcionamiento.<br><br>Motores de CC, tablero con sistema de control por PLC y Drives ABB.<br><br>Desgaste en componentes mecánicos. |

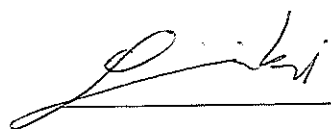

Ing. Fernando Giminski  
Jefe de Ingeniería  
de Mantenimiento  
y Proyectos



Ing. Oscar Ferreira  
Gerente de Servicios

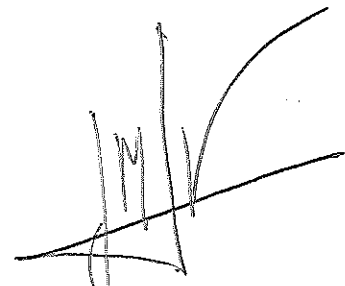

Ing. Juan Viscardi  
Gerente Industrial

## Memorándum

---

Anexos

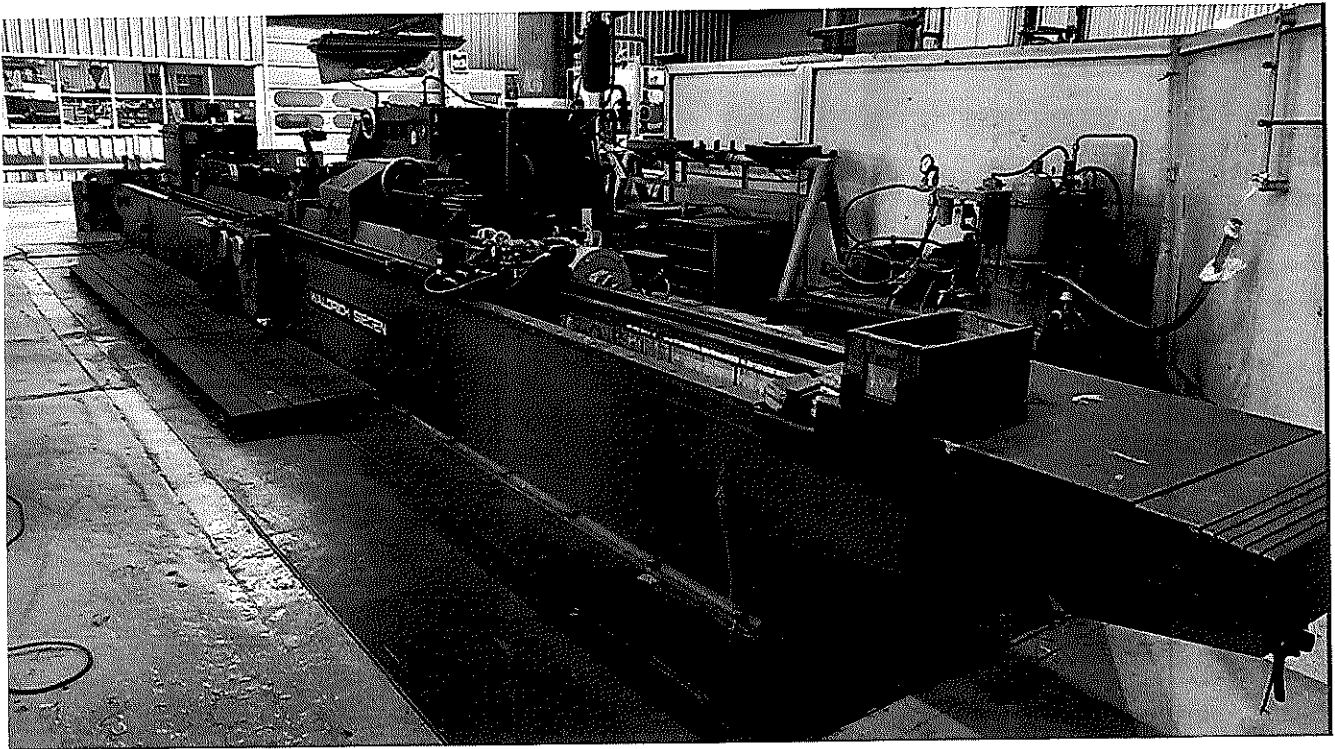

## Memorándum

---

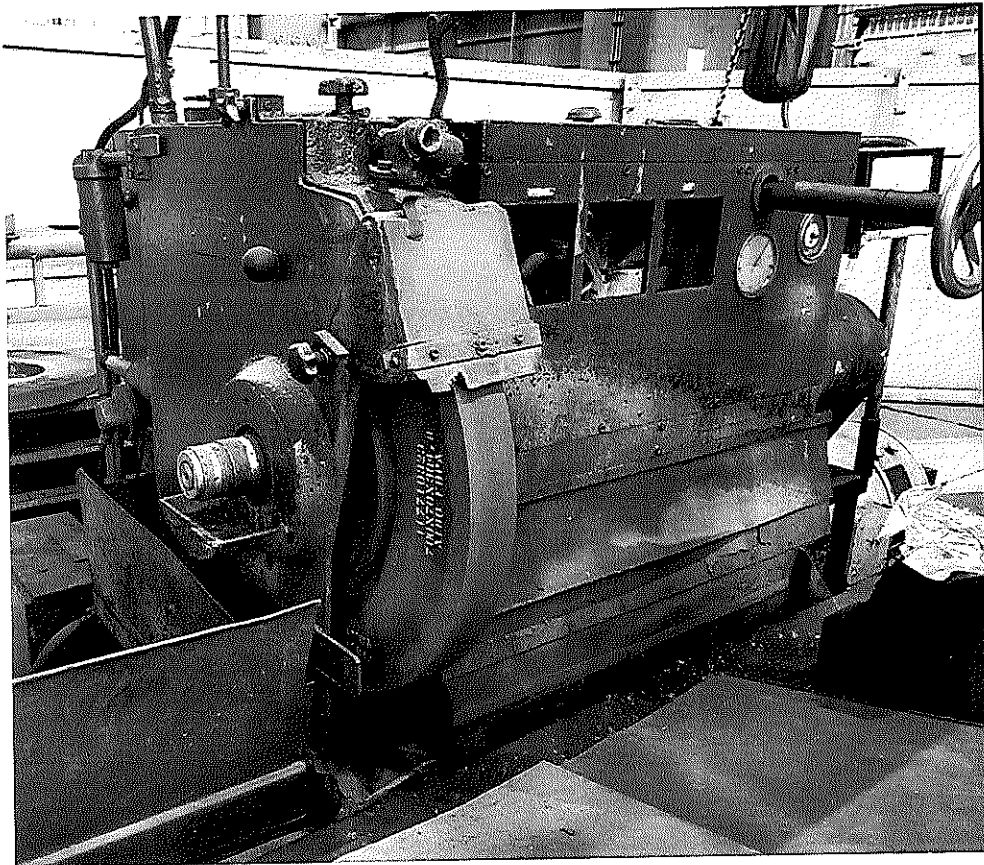
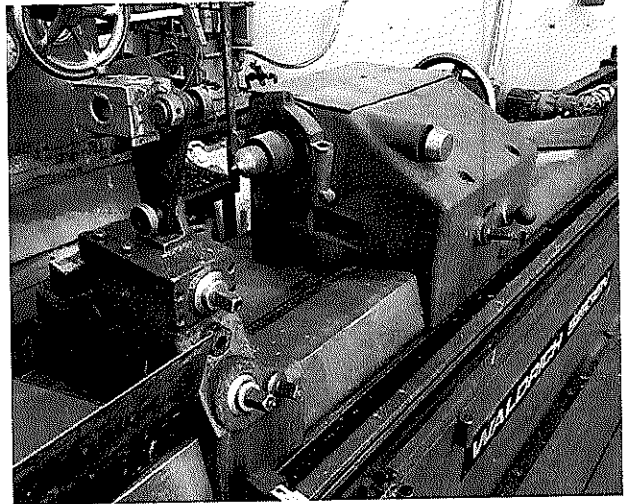
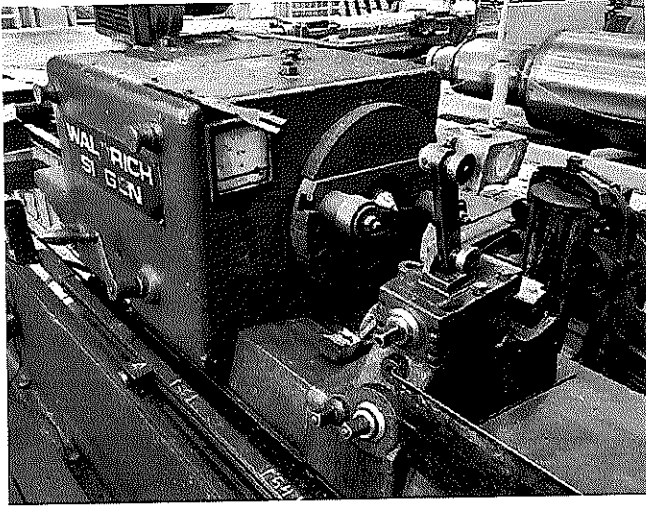

# Memorándum

